

DOSSIER DE CANDIDATURE

Les instituts ROSECARMIN sont des établissements d'enseignement supérieur privés, déclarés auprès des rectorats. L'inscription au sein de nos instituts est indépendante du site Parcoursup. **Vous pouvez vous pré-inscrire sans tenir compte du calendrier des vœux pour la rentrée prochaine.**

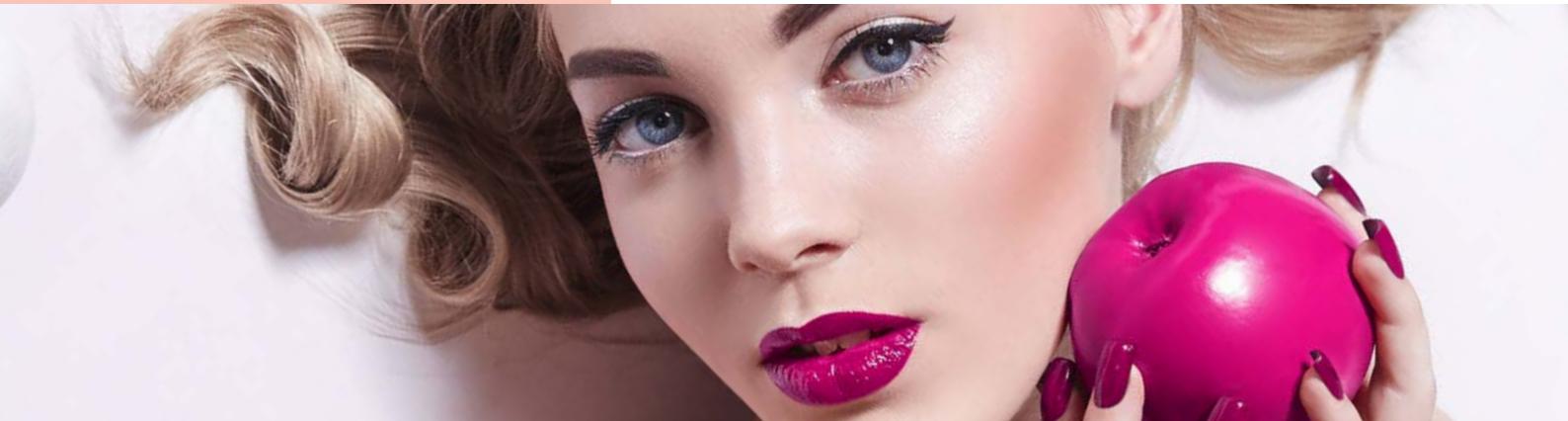

Date réception du dossier :Entretien le :Avec : Réservé à l'administration

IDENTITÉ DE L'APPRENANT

Mademoiselle Madame Monsieur

Nom :

Nom de jeune fille :

Prénom(s) :

Date et Lieu de naissance :

Nationalité :

N° sécurité sociale :

Personne en situation de handicap (PSH)

Adresse :

.....Ville :Code Postal :

Téléphone :Mobile :

Adresse électronique :

Photo
Obligatoire

VOTRE FORMULE

Cochez votre choix

En école : 100 % école (initial)

Alternance

Ou

À distance : 100 % distance

Alternance

VOTRE INSTITUT

TOULOUSE [RC31]

179, avenue de Muret - 31300 Toulouse - 05 61 21 13 19

BORDEAUX [RC33]

Tour Horizon 2, 11 terrasse Front de Médoc - 33000 Bordeaux - 05 35 54 21 11

MONTPELLIER [RC34]

22, rue Frédéric Peyson - 34000 Montpellier - 04 67 63 93 59

RENNES [RC35]

12 rue de Redon - 35000 Rennes - 02 30 96 69 49

AIX-EN-PROVENCE [RC13]

3 rue des Allumettes - 13100 Aix-en-Provence - 04 84 49 01 42

NANTES [RC44]

1 bis, rue du Charron 44800 saint herlain - 02 85 52 38 18

LILLE [RC59]

24 bis, rue Gantois - 59000 Lille - 03 20 74 90 40

LYON [RC69]

55, rue Baraban - 69003 Lyon - 04 37 48 98 28

PARIS [RC75]

2, rue de la vanne Montrouge - 75011 Paris - 01 84 25 77 57

STRASBOURG [RC67]

1 place de l'Homme de fer - 67000 Strasbourg - 03 67 10 13 36

CURSUS

Les 3 dernières années, de la plus récente à la plus ancienne

.....
.....
.....

Dernier établissement fréquenté :

Adresse :

.....

CURSUS (suite)

Diplômes obtenus :

Baccalauréat : Année :..... Série :.....

Enseignement Supérieur : Oui Non

Si oui, lequel ?.....

.....

Autre diplôme (BAFA, ...) ?

.....

FINANCEMENT

Comment allez-vous financer votre formation ?

Si votre formation est financée par une autre personne que vous même, merci de préciser ses coordonnées :

.....

LETTRE DE MOTIVATION

Joindre page supplémentaire, si besoin

.....
.....
.....
.....
.....
.....
.....
.....
.....
.....
.....
.....
.....
.....
.....
.....
.....
.....
.....
.....
.....
.....
.....
.....

VOTRE FORMATION

Cochez vos choix

	Formation	Formule choisie	Type de paiement
EN ÉCOLE	<input type="checkbox"/> CAP ESTHÉTIQUE en 1 an	<input type="checkbox"/> CAP en 1 an, 4 jours/semaine, 3 450 € <input type="checkbox"/> CAP en 1 an, 1 jour/semaine, 1 950 € <input type="checkbox"/> Module optionnel «Matières Générales», 590 € <input type="checkbox"/> Module optionnel «Soins du corps», 490 € <input type="checkbox"/> Trousseau pédagogique, 562 € <input type="checkbox"/> Kit maquillage PRÉMIUM, 150 € <input type="checkbox"/> Module maquillage professionnel, 650 € <input type="checkbox"/> Module stylisme ongulaire, 300 €	<input type="checkbox"/> Comptant <input type="checkbox"/> Échelonné
	<input type="checkbox"/> BP ESTHÉTIQUE	<input type="checkbox"/> BP en 2 ans, en alternance exclusivement	Demandez le dossier spécifique alternance ROSE CARMIN auprès de notre service pédagogique
	<input type="checkbox"/> BTS ESTHÉTIQUE	<input type="checkbox"/> 1 ^{re} année, 4 500 € <input type="checkbox"/> Trousseau pédagogique, 670 € <input type="checkbox"/> 2 ^e année, 4 500 € <input type="checkbox"/> Kit maquillage PRÉMIUM, 150 € <input type="checkbox"/> Option A : Management <input type="checkbox"/> Module maquillage professionnel, 650 € <input type="checkbox"/> Option B : Formation Marques <input type="checkbox"/> Option C : Cosmétologie <input type="checkbox"/> Module stylisme ongulaire, 300 € <input type="checkbox"/> Remise à niveau scientifique, 470 €	<input type="checkbox"/> Comptant <input type="checkbox"/> Échelonné
	<input type="checkbox"/> BTS MCO BEAUTÉ-MODE (Management Commercial Opérationnel Option Beauté-Mode)	<input type="checkbox"/> 1 ^{re} année, MCO, option beauté 5 450 € <input type="checkbox"/> 2 ^e année, MCO, option mode 4 450 €	<input type="checkbox"/> Comptant <input type="checkbox"/> Échelonné
	<input type="checkbox"/> BTS NDRC BEAUTÉ-MODE (Négociation, Digitalisation Relation Clients, Option Beauté-Mode)	<input type="checkbox"/> 1 ^{re} année, NDRC option beauté 5 450 € <input type="checkbox"/> 2 ^e année, NDRC, option mode 4 450 €	<input type="checkbox"/> Comptant <input type="checkbox"/> Échelonné
	<input type="checkbox"/> BACHELOR MARKETING DIGITAL Option esthétique luxe	<input type="checkbox"/> En 1 an, 6 700 €	<input type="checkbox"/> Comptant <input type="checkbox"/> Échelonné
	<input type="checkbox"/> CERTIFICAT SPA PRATICIEN	<input type="checkbox"/> En 1 an, temps complet, 5 800 €	<input type="checkbox"/> Comptant <input type="checkbox"/> Échelonné
	<input type="checkbox"/> CERTIFICAT SPA MANAGER	<input type="checkbox"/> SM, 262 h, 2 470 €	<input type="checkbox"/> Comptant <input type="checkbox"/> Échelonné
	<input type="checkbox"/> BTS DIÉTÉTIQUE	<input type="checkbox"/> 1 ^{re} année, 4 850 € <input type="checkbox"/> Remise à niveau, 470 € <input type="checkbox"/> 2 ^e année, 4 850 €	<input type="checkbox"/> Comptant <input type="checkbox"/> Échelonné
	<input type="checkbox"/> MODULES FORMATION	<input type="checkbox"/> Stylisme ongulaire, RCO10, 500 € (pour les externes) <input type="checkbox"/> Stylisme ongulaire, RCO10, 300 € (pour les internes) <input type="checkbox"/> Kit complet de matériel pour le module stylisme ongulaire, 250 € <input type="checkbox"/> Extension de cils, 300 € <input type="checkbox"/> Kit PEGGY SAGE matériel complet et sac pour le module extension de cils, 129 €	<input type="checkbox"/> Soins Corps, RCC10, 500 € <input type="checkbox"/> Maquillage professionnel, RCM11, 790 € (pour les externes) <input type="checkbox"/> Maquillage professionnel, RCM11, 650 € (pour les internes) <input type="checkbox"/> Kit de matériel complet pour le module maquillage professionnel, 500 €
À DISTANCE	<input type="checkbox"/> CAP ESTHÉTIQUE	<input type="checkbox"/> Formule Complète, 690 € <input type="checkbox"/> Formule Premium +, 2 160 € <input type="checkbox"/> Formule Premium, 1 420 € <input type="checkbox"/> Formule Live, 3 200 €	<input type="checkbox"/> Comptant <input type="checkbox"/> Échelonné
	<input type="checkbox"/> BTS ESTHÉTIQUE	1 ^{re} année <input type="checkbox"/> Formule Complète, 690 € <input type="checkbox"/> Formule Complète, 760 € <input type="checkbox"/> Formule Premium, 1 420 € <input type="checkbox"/> Formule Premium, 1 590 €	<input type="checkbox"/> Comptant <input type="checkbox"/> Échelonné
	<input type="checkbox"/> BTS DIÉTÉTIQUE	2 ^e année <input type="checkbox"/> Formule Premium +, 2 160 € <input type="checkbox"/> Formule Premium +, 2 280 € <input type="checkbox"/> Formule Live, 3 200 € <input type="checkbox"/> Formule Live, 3 400 €	
	<input type="checkbox"/> BACHELOR MARKETING DIGITAL Option esthétique luxe	<input type="checkbox"/> Formule Live, 3 700 €	<input type="checkbox"/> Comptant <input type="checkbox"/> Échelonné

TAILLE / MESURES

Pour faciliter la pré-commande de votre blouse, merci de renseigner les données (uniquement pour Bac Pro, BP, CAP et BTS Esthétique, Cosmétique & Parfumerie) :

Taille : S (taille 34-36) M (taille 38-40) L (taille 42-44) XL (taille 46-48)

RENSEIGNEMENTS COMPLÉMENTAIRES

Expériences dans le milieu de l'esthétique ?

.....

.....

.....

.....

Activités associatives ?

.....

.....

.....

.....

Fait à

Signature de l'apprenant,

Le

NOTICE

Pour valider votre pré-inscription, nous vous remercions de nous retourner les éléments indiqués dans l'encart «PIÈCES À FOURNIR» ci-dessous, à l'institut de votre choix. Dès réception de votre dossier, nos conseillers pédagogiques prendront contact avec vous, pour vous fixer un entretien de motivation et d'inscription.

Procédure d'inscription

Il n'est pas nécessaire de s'inscrire sur le site Post Bac. L'inscription est indépendante de cette procédure. **Aussi vous pouvez vous pré-inscrire sans tenir compte du calendrier des vœux pour la rentrée prochaine.**

1 Vous envoyez (ou déposez) votre dossier de pré-inscription dûment renseigné et accompagné des pièces requises à l'institut de votre choix.

2 Dès réception de votre dossier, notre responsable de centre vous proposera un entretien de motivation au cours duquel l'ensemble des éléments constitutifs de votre dossier seront analysés. Le contrat d'inscription détaillera les modalités d'exécution de la formation.

3 Une confirmation d'inscription avec la date de rentrée ainsi que les travaux préliminaires d'avant rentrée vous sera envoyée par courrier postal et électronique. A ce courrier sera également joint la fiche financière détaillant les montants dus. L'envoi de l'ensemble du règlement est requis. Les encaissements seront opérés conformément au contrat d'inscription.

Lors de votre confirmation d'inscription, nous vous demanderons de déregistrer en ligne les informations suivantes :

- Personnes à contacter en cas d'urgence,
- Données spécifiques ou informations à connaître vous concernant,
- Coordonnées des parents et/ou financeur, le cas échéant,

4 La rentrée s'opère en deux temps :

La pré-rentrée se déroule quelques jours avant la rentrée et a pour objet de vous présenter l'équipe et le projet pédagogique ainsi que de vous remettre votre carte étudiant, votre emploi du temps etc...La date de la rentrée est mentionnée au sein de votre confirmation d'inscription.

PIÈCES À FOURNIR

- Le dossier de candidature dûment complété et signé
- Relevé de notes du diplôme le plus élevé
- Le règlement des frais de dossier de 95€* à l'ordre de Rose Carmin

*les frais de dossier s'élèvent à 275€ pour les étudiants hors U.E.

 **Rose
Carmin**
École d'esthétique & cosmétique

Une école du groupe

